TAKEOUT MENU

イタリア産カプレーゼのサラダ仕立て

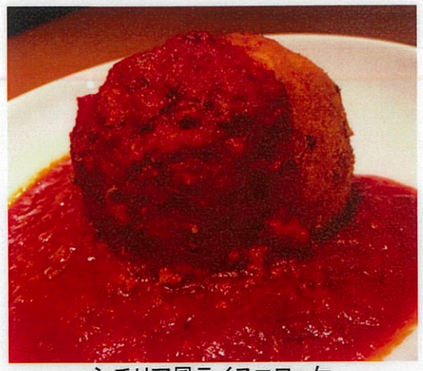
シチリア風ライスコロッケ

小海老のアヒージョ

冷製肉の盛り合わせ

ANTIPASTI

枝豆 edamame		¥300
フレンチフライ french fries		¥350
冷アンチョビキャベツ cabbage with anchovy oil served cold		¥500
ガーリックブレッド garlic bread	おすすめ	¥500
小海老のアヒージョ shrimp in al ajillo		¥500
ブロッコリーのグリル grilled broccoli with garlic oil		¥500
塩豆腐のカプレーゼ salted tofu and tomato salad in caprese		¥500
ハバネロチョリソ sausage	おすすめ	¥500
ポルペッタ polpetta		¥500
ライスコロッケ sicilian-style rice croquette		¥660
イカのリング揚げ deep fried calamari on a bed of fresh salad	おすすめ	¥980
エスカルゴのオーブン焼き escargots in garlic sauce		¥1,080
冷製肉の盛り合わせ assorted cold deli meats (roastedbeef,mortadella,salami and prosciutto)		¥1,480

SALAD

シーザーサラダ caesar salad		¥890
イカとツナのサラダ marinated calamari and tuna on a bad of fresh salad	おすすめ	¥920
イタリア産ブッラータのカプレーゼ italian burrata caprese salad		¥1,280

イカのリング揚げ、サラダ仕立て

SPAGHETTI

トマトとニンニク spaghetti with garlic and hot chili pepper in tomato sauce	おすすめ	レギュラー\990 取り分け\1960
トマトとニンニクのアーリオアーリオ spaghetti with garlic and hot chili pepper in tomato sauce		レギュラー\1190 取り分け\2310
ナスとほうれん草の田舎風 spaghetti with deepfried eggplant and spinach in tomato meat sauce		レギュラー\1050 取り分け\2050
イカスミ spaghetti with calamari and onionin squid ink		レギュラー\990 取り分け\1910
アサリのスープ spaghetti with clam broth with twist of black pepper		レギュラー\1080 取り分け\2090
カルボナーラ crispy bacon and egg in creamy sauce		レギュラー\1070 取り分け\2070
渡り蟹のトマトクリーム spaghetti with crab meat in creamy tomato sauce	おすすめ	レギュラー\1190 取り分け\2310
魚介たっぷりのペスカトーレ spaghetti with tuna,calamari,shrimp and clams in tomato sauce		レギュラー\1140 取り分け\2310
九条ネギたっぷりのスタミナペペロンチーノ pepperonchini spaghetti topped with kujo negi	おすすめ	¥1,120
懐かしナポリタン、カプリチョーザスタイル spaghetti with sausage,greenpepper and onions sauteed in tomato sauce		¥1,190
エンダイブ、わさび奈たっぷりサラダをのせたペペロンチーノ pepperonchini spaghetti topped with endive and wasabina		¥1,120
エビのスパイシートマトソース shrimp spaghetti with spicy tomato sauce	おすすめ	¥1,200

PIZZA

マルゲリータ margherita		¥1,140
クアトロ　フォルマッジ quattro formaggi		¥1,390
カプリチョーザ capricciosa		¥1,390
シカゴピザ（ローストビーフ） chicago style deep dish pizza	おすすめ	¥1,980
シカゴピザ（シーフード） chicago style deep dish pizza		¥1,980

ALACARTE

チキンと野菜のフリット deep fried chicken and vegetables		¥1,100
TGボーンステーキ T&G style T-bone steak	おすすめ	¥3,800

トマトとニンニク

九条ネギたっぷりのスタミナペペロンチーノ

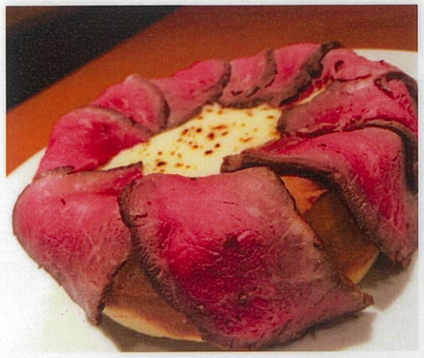
シカゴピザ（ローストビーフ）

TGボーンステーキ